Ko 269. Jeg lever – og ved hvor længe fuldtrøst

DDK 207

Melodi: Andreas Peter Berggreen 1873

Forspil: Herman Amberg

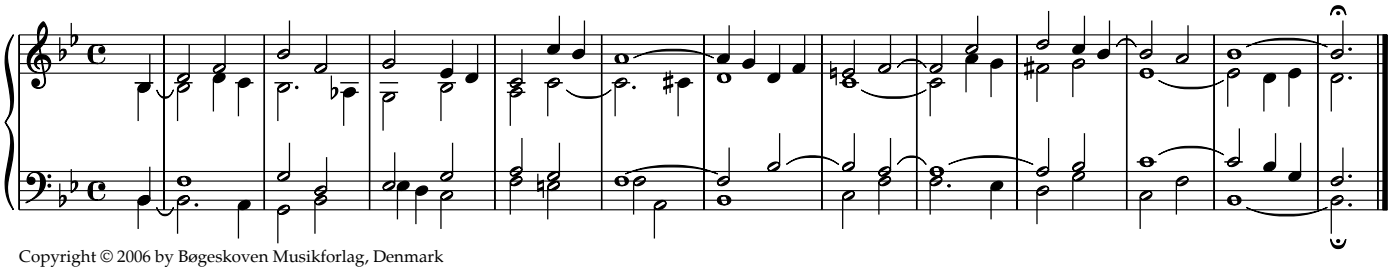

Copyright © 2006 by Bøgeskoven Musikforlag, Denmark